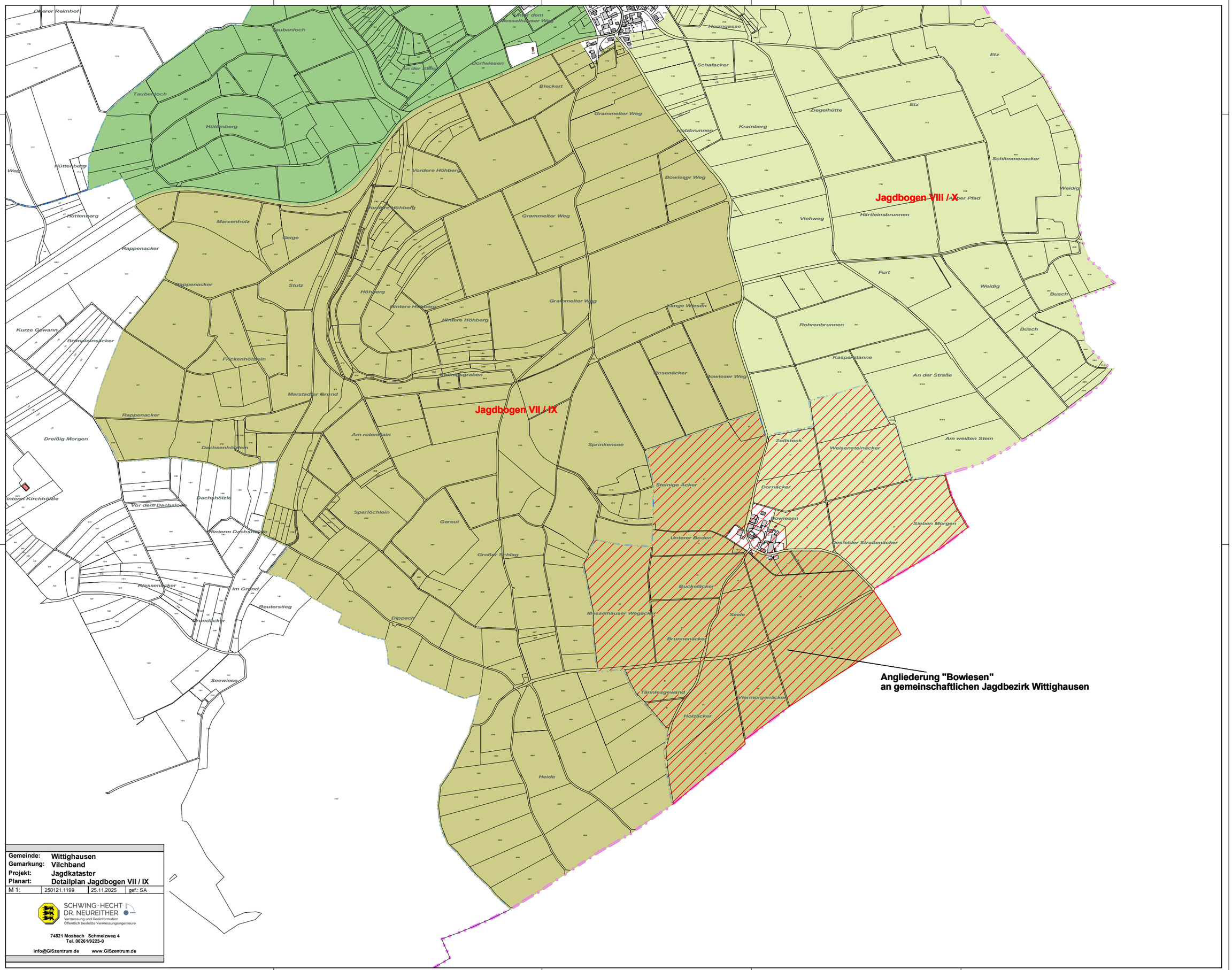

Gemeinde:	Wittighausen
Gemarkung:	Vilchband
Projekt:	Jagdkataster
Planart:	Detailplan Jagdbogen VII / IX

M 1:	250121.1199	25.11.2025	gef.: SA

SCHWING · HECHT
DR. NEUREITHER
Vermessung und Geoinformation
Öffentlich bestellte Vermessungsingenieure

74821 Mosbach Schmelzweg 4
Tel. 06261/9223-0

info@GISzentrum.de www.GISzentrum.de